โครงสร้างการบริหารสถานศึกษา
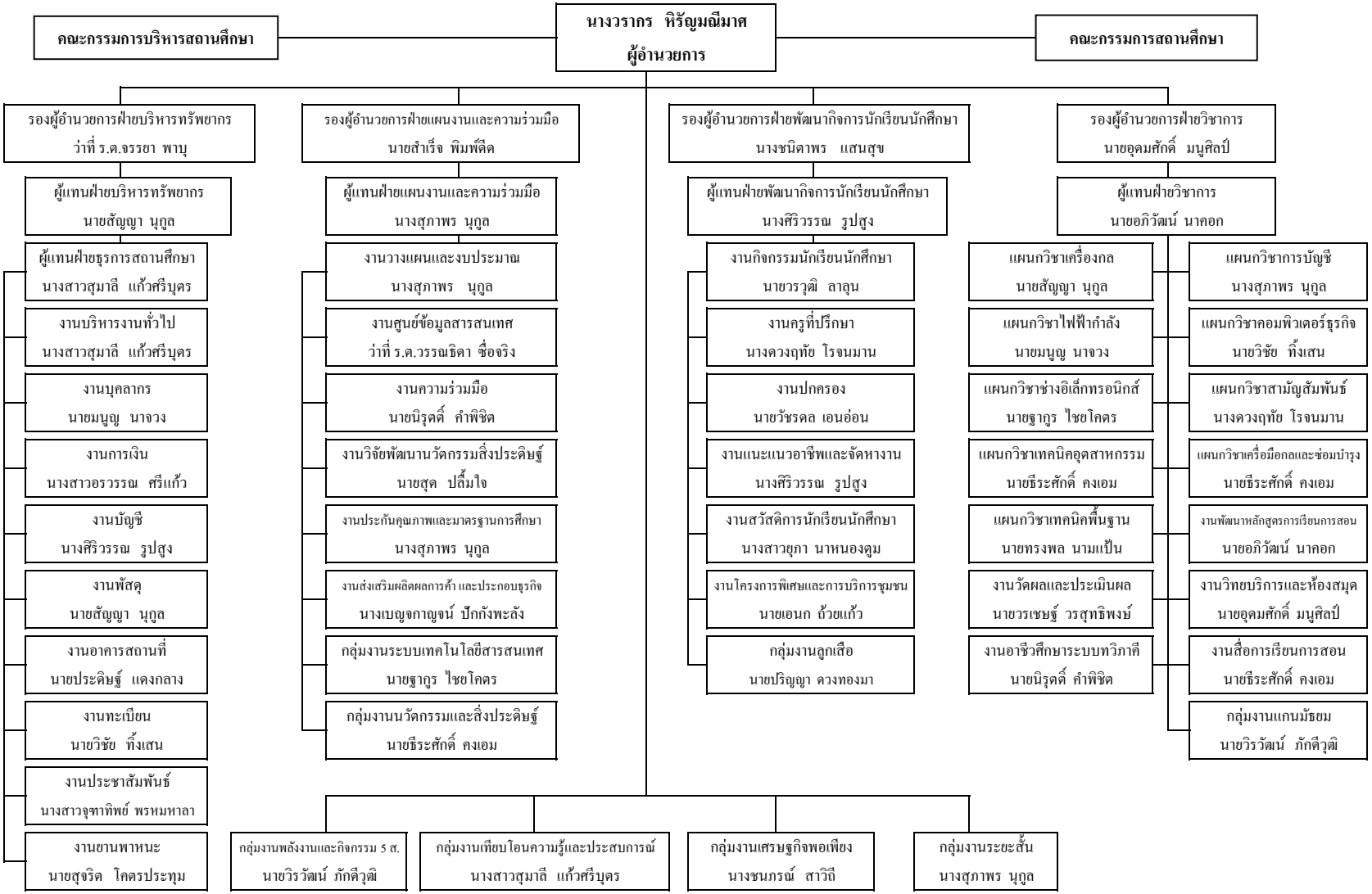
วิทยาลัยการอาชีพพล สำนักงานคณะกรรมการการอาชีวศึกษา